

Nr konc.:BGK.6642.805.2023

Nazwa organu prowadzącego państwowy zespół geodezyjny i kartograficzny	PREZYDENT MIASTA WAŁBRZYCHA
Identyfikator ewidencyjny materiału zasobu	P.0265.1973.1
Nazwa materiału zasobu	mapa zasadnicza
Data wykonania kopii materiału zasobu	2023.10.06
Imię, nazwisko i podpis osoby reprezentującej organ	Podpis jest prawdziwy Dokument podpisany przez: Marcin Pilch Data: 2023.10.06 09:07:22 CEST

Województwo: dolnośląskie

Powiat: m. Wałbrzych

Jednostka ewidencyjna: 026501\_1, M. Wałbrzych

Obręb: 0035, Rusinowa Nr 35

MAPA ZASADNICZA  
SKALA 1:500

Układ odniesienia: PL-ETRF89, układ wsp. płaskich: PL-2000 strefa 5 (15°), układ wys.: PL-EVRF 2007-NH  
Sekcje mapy: 5.140.32.03.2.3; 5.140.32.03.2.4; 5.140.32.03.2.2; 5.140.32.03.2.1

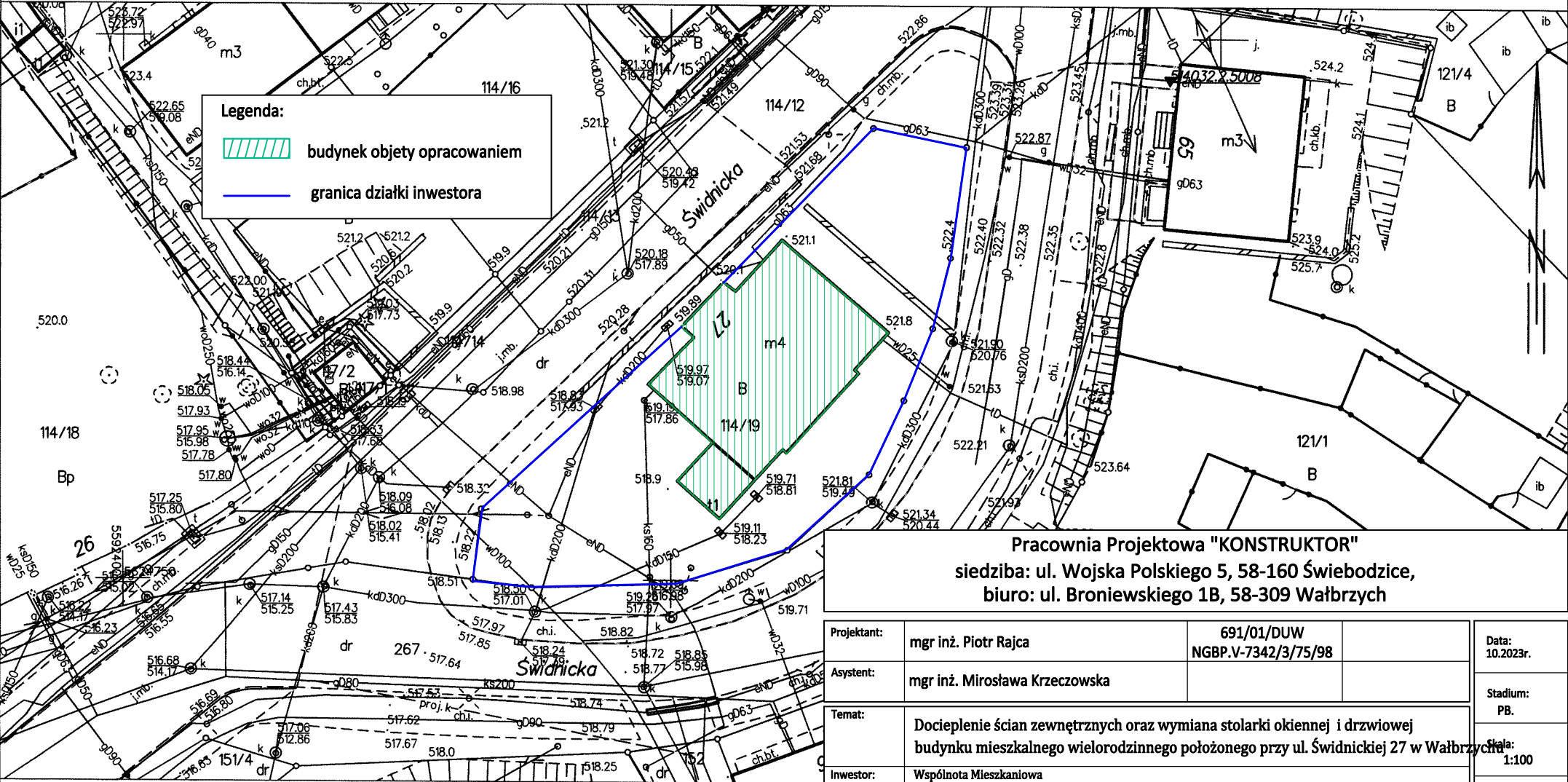

Pracownia Projektowa "KONSTRUKTOR"  
siedziba: ul. Wojska Polskiego 5, 58-160 Świebodzice,  
biuro: ul. Broniewskiego 1B, 58-309 Wałbrzych

Projektant:	mgr inż. Piotr Rajca	691/01/DUW NGBP.V-7342/3/75/98	Data: 10.2023r.
Asystent:	mgr inż. Mirosława Krzeczowska		Stadium: PB.
Temat:	Docieplenie ścian zewnętrznych oraz wymiana stolarki okiennej i drzwiowej budynku mieszkalnego wielorodzinnego położonego przy ul. Świdnickiej 27 w Wałbrzychu		Skala: 1:100
Inwestor:	Wspólnota Mieszkaniowa ul. Świdnicka 27, 58-303 Wałbrzych		Nr. rys.: 1
Tytuł rys.:	PLAN SYTUACYJNY		

Wałbrzych dn. 2023-10-06  
Sporządził(a) wydruk: Marcin Pilch

Zastrzega się wszelkie prawa wynikające z Ustawy o prawie autorskim. Rysunek niniejszy nie może być w całości lub w części przerysowany, uzupełniony lub odstępiony komukolwiek, bez pisemnej zgody firmy projektowej